

事業推進会資料

【令和4年度】



加賀市内(皆伐前)



ドローン撮影



ドローン



加賀市内(皆伐後)

かが森林組合

SGEC/31-21-1326

私たち森林組合は、

地域の森林管理主体として、地域の森林を協同の力で育て守り続け、森林環境保全と林業発展を通じて、地球温暖化防止へ貢献するとともに、水源の保全、国土の安全、健全な森林環境と良質な木材を国民へ提供しながら、健康で安心、豊かな住生活を支えていくことを使命とします。

私たち森林組合の組合員・役職員は、

こうした使命を自覚し、協同組合運動の基本的な定義・価値・原則（自主・自立、参民主的運営、公正、連帯等）に基づき行動します。そして、地域・全国・世界の協同組合の仲間と連携し、平和とより民主的で公正な社会の実現に努めます。

このため、私たち森林組合の組合員・役職員は、

次のことを宣誓し、責任を持って行動します。

- 一、 森林の恵みに感謝し、地球環境保全のため、豊かな森林を未来に引継ごう。
- 一、 森林を守り育て、林業と山村を活性化しよう。
- 一、 JForest森林組合への積極的な参加によって、協同の力を発揮しよう。
- 一、 自主・自立、民主的運営を基本に、開かれた組合運営を目指そう。
- 一、 協同の理念と誇りある仕事を通じて、共に生きがいを追求しよう。

【目次】

【1】	かが森林組合の概要……………	1
【2】	森林整備事業について……………	2
【3】	境界管理事業について……………	5
【4】	皆伐・再造林事業について……………	6
【5】	森林バンクについて……………	8
【6】	那谷工場について……………	10
【7】	購買コーナーについて……………	11
【8】	事業推進会日程表……………	12
【付録】	管内マップ	

【1】 かが森林組合の概要

組合の沿革

平成10年	小松市森林組合が事業主体となり那谷工場建設
平成12年4月	加賀市、山中町、小松市、辰口町の森林組合が合併し「かが森林組合」発足
平成19年4月	白山森林組合と合併し、現在の管内となる
平成25年5月	有川組合長より田中組合長に交代
平成26年2月	石川県、コマツ、県森連による「林業に関する包括連携協定」締結
平成27年2月	チップ工場稼働
平成29年7月	SGEC森林認証制度を取得
平成30年8月	スマート林業への取り組み
令和 3年2月	林福連携コンテナ苗の生産を開始
令和 3年6月	田中組合長より片山組合長に交代

組合の概要（令和3年12月末）

【石川県木材業者登録】石木振協第1232号

組合名	かが森林組合
代表者	代表理事組合長 片山 健二
設立年月日	平成12年4月3日
出資金	288,971,500 円
従業員数	41名（常用職員 作業員含む）
管内森林面積	114,122 ha
民有林面積	86,363 ha
組合員数	6,257 人
売上高	870,421 千円
役員数	理事19名、監事6名

※従業員数は令和4年12月現在

	本所・小松	加賀	辰口	白山	那谷	もくもく工房
出資金(千円)	117,454	58,567	9,673	103,079	-	-
従業員(人)	17	4	1	5	13	1
民有林面積(ha)	21,429	19,795	3,548	41,591	-	-
組合員数(人)	2,203	1,442	540	2,072	-	-

経営理念

私たちがかが森林組合は、地域の森林を管理するプロ集団として

- 一、組合員の資産価値の向上を実現します
- 一、お客様に良質な木材を供給します
- 一、従業員の生活向上及び人間的成長を目指します
- 一、組合組織の持続発展と労働安全を追求します
- 一、地域社会への貢献と環境保全に寄与します

【2】 森林整備事業について

■集団間伐・人工林更新伐・広葉樹整備

令和4年度実績と令和5年度計画

市	経営計画団地	町名	事業名	事業量:ha	
				令和4年度 (実績)	令和5年度 (計画)
小松市	東部②団地	麦口町	集 団 間 伐	1.81	
		上麦口町	集 団 間 伐		5.00
	大杉谷①団地	上り江町	広 葉 樹 整 備		3.00
		瀬領団地	集 団 間 伐	14.29	
	西尾③団地	西俣町	集 団 間 伐		8.00
		布橋町	集 団 間 伐		6.00
	栗津団地	小山田町	集 団 間 伐		2.00
			広 葉 樹 整 備		3.00
		馬場町	集 団 間 伐		5.00
			集 団 間 伐	16.10	26.00
			人工林更新伐	0.00	0.00
			広 葉 樹 整 備	0.00	6.00
			計	16.10	32.00
能美市	東部団地	大口町	集 団 間 伐		5.00
		和佐谷町	集 団 間 伐		8.00
	南部団地	坪野町	集 団 間 伐		5.00
		仏大寺町	広 葉 樹 整 備	9.91	
		舘町	広 葉 樹 整 備		2.00
			集 団 間 伐	0.00	18.00
			広 葉 樹 整 備	9.91	2.00
			計	9.91	20.00

市	経営計画団地	町名	事業名	事業量:ha	
				令和4年度 (実績)	令和5年度 (計画)
加賀市	細坪団地	細坪町	集 団 間 伐	7.01	
	直下団地	直下町	集 団 間 伐	10.61	
	荒木団地	荒木町	集 団 間 伐	8.18	
	四十九院団地	四十九院町	集 団 間 伐	10.33	
	三木団地	奥谷町	集 団 間 伐		7.00
	荒木団地	荒木町	集 団 間 伐		8.00
	今立団地	今立町	集 団 間 伐		11.00
	荒谷団地	荒谷町	集 団 間 伐		8.00
	曾宇団地	曾宇町	集 団 間 伐		8.00
	直下団地	直下町	集 団 間 伐		8.00
	集 団 間 伐			36.13	50.00
	広 葉 樹 整 備			0.00	0.00
	計			36.13	50.00
白山市	坂尻団地	坂尻町	集 団 間 伐	9.33	5.00
	月橋団地	月橋町	集 団 間 伐	8.43	5.00
	白山団地	白山町	集 団 間 伐		5.00
	中島団地	中島町	集 団 間 伐		5.00
	出合団地	上出合町	集 団 間 伐		3.00
		野地町	集 団 間 伐	13.42	5.00
	河原山団地	河原山町	集 団 間 伐		2.00
	集 団 間 伐			31.18	30.00
	人工林更新伐			0.00	0.00
	広 葉 樹 整 備			0.00	0.00
	計			31.18	30.00
	集 団 間 伐			83.41	124.00
	人工林更新伐			0.00	0.00
	広 葉 樹 整 備			9.91	8.00
	合 計			93.32	132.00

■竹林整備・緩衝帯整備

令和4年度実績と令和5年度計画

市	町名	事業名	事業量:ha	
			令和4年度 (実績)	令和5年度 (計画)
小松市	波佐谷町	緩 衝 帯 整 備	1.30	
能美市	竹 林 整 備		0.00	0.00
	緩衝帯整備		0.00	0.00
	計		0.00	0.00
加賀市	黒瀬町	竹 林 整 備	1.66	1.60
	河南町	竹 林 整 備		1.00
	熊坂町	竹 林 整 備		2.00
	細坪町	竹 林 整 備		0.30
	細坪町	緩 衝 帯 整 備		1.30
	荒木町	竹 林 整 備		0.20
	長谷田町	竹 林 整 備		0.25
	竹 林 整 備		1.66	5.35
	緩衝帯整備		0.00	1.30
	計		1.66	6.65
白山市	坂尻町	竹 林 整 備	2.30	1.00
	道法寺町	竹 林 整 備		1.00
	上吉野	緩 衝 帯 整 備	13.00	
	竹 林 整 備		2.30	2.00
	緩衝帯整備		13.00	0.00
	計		15.30	2.00
竹 林 整 備		6.20	8.05	
緩衝帯整備		14.30	1.30	
合 計		20.50	9.35	

★薬剤注入実施箇所

※竹林整備事業は、令和3年度から竹林伐採後にナラ等の植栽が必要となります。

【3】 境界管理事業について

累計実績(平成21年度～令和4年度)

単位: ha

管内	小松市	能美市	加賀市	白山市	合計
交付金	3,760.14	754.87	1,909.13	723.76	7,147.90
森林経営管理制度ほか	83.30	74.00	36.62	48.00	241.92
累計面積	3,843.44	828.87	1,945.75	771.76	7,389.82

令和4年度実績と令和5年度計画

市	町名	事業量:ha	
		令和4年度 (実績)	令和5年度 (計画)
小松市	沢町	15.00	10.00
	観音下町		20.00
	金平町	4.00	
	西俣町★	54.50	25.00
	五国寺町	2.00	5.00
	馬場町	13.00	15.00
	滝ヶ原町	65.00	50.00
	上麦口町	21.00	30.00
	中海町★	6.00	20.00
	原町★	9.00	20.00
	大杉上町	10.00	30.00
	大杉中町	34.00	
	瀬領町	38.00	50.00
	計	271.50	275.00
能美市	和佐谷町★		19.00
	大口町	41.00	25.00
	坪野町		25.00
	計	41.00	69.00

市	町名	事業量:ha	
		令和4年度 (実績)	令和5年度 (計画)
加賀市	直下町	1.00	
	河南町	16.00	10.00
	荒木町	10.00	
	坂下町★	21.09	20.00
	小杉町★		10.00
	四十九院町	24.00	40.00
	荒谷町	50.00	20.00
	今立町	20.00	20.00
	計	142.09	120.00
白山市	中島町		10.00
	白山町	20.00	15.00
	月橋町	19.00	20.00
	坂尻町	20.00	10.00
	道法寺町		10.00
	河原山町	1.00	5.00
	釜谷町	20.00	20.00
	鴫ヶ谷町		10.00
	計	80.00	100.00
合 計		534.59	564.00

★森林経営管理制度など実施箇所

境界立会風景



コロナも収まらない中での立会でしたが、延べ300人を超える方々にご参加頂き、多くの境界を確認する事が出来ました。

※この事業は、県、市からの補助金にて実施しております。

境界明確化事業は時間との勝負です！大切な山林境界を次世代に伝えていきましょう！

【4】 皆伐・再造林事業について

■皆伐

令和4年度実績と令和5年度計画

市	町名	令和4年度 (実績)		令和5年度 (計画)	
		面積(ha)	材積(m ³)	面積(ha)	材積(m ³)
小松市	沢町★	4.30	2,870	3.00	1,500
	金野町	0.80	510	1.50	750
	大杉町	3.87	2,514	1.50	750
	瀬領町★	0.21	160	2.50	1,250
	原町			3.00	1,500
	池城町			0.20	100
	観音下町			1.00	500
	計	9.18	6,054	12.70	6,350
能美市	大口町			1.50	750
	仏大寺町	3.08	1,979		
	計	3.08	1,979	1.50	750
加賀市	熊坂町 (GC)	6.81	2,798	6.30	2,200
	荒谷町	0.69	553		
	河南町	2.16	1,721	6.67	2,750
	直下町			3.00	1,500
	須谷町 (GC)			5.00	2,000
	今立町			3.57	2,000
	計	9.66	5,072	24.54	10,450
白山市	坂尻町★	0.50	300	2.00	960
	月橋町			0.50	240
	白山町	1.85	1,671		
	上出合町			0.50	240
	計	2.35	1,971	3.00	1,440
合 計		24.27	15,076	41.74	18,990

★現時点で材積が未確定のため見込み数量

平成29年度から令和4年度に実施した皆伐件数とha当りの返金額の推移

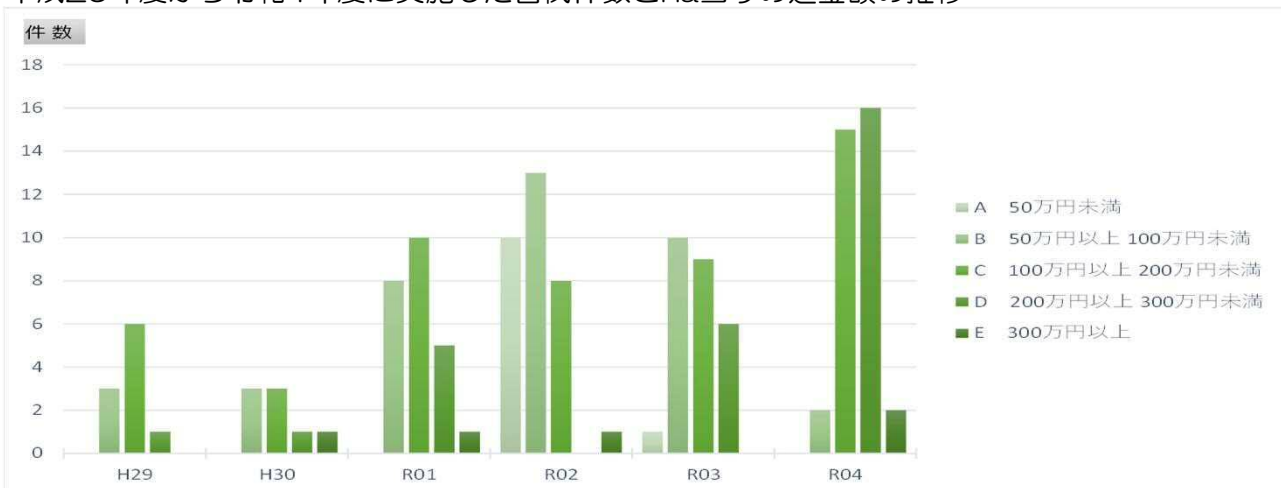

上記グラフから、近年ha当り100万円以上の返金額が多くなってきている事が分かります。

■再造林

市	町名	令和4年度 (実績)			令和5年度 (計画)		
		樹種	面積(ha)	本数(本)	樹種	面積(ha)	本数(本)
小松市	沢町	スギ・広葉樹	2.50	3,750	スギ・広葉樹	3.00	4,500
	金野町	スギ・広葉樹	0.70	1,140	スギ・広葉樹	1.50	2,250
	大杉町				広葉樹	5.37	8,055
	瀬領町				スギ・広葉樹	2.71	4,065
	原町				スギ	2.45	3,675
	池城町				スギ	0.20	300
	観音下町				スギ・広葉樹	1.00	1,500
	小計	スギ	2.02	3,030	スギ	7.65	11,475
		広葉樹	1.18	1,860	広葉樹	8.58	12,870
能美市	大口町	スギ・広葉樹	0.63	945	スギ・広葉樹	1.50	2,250
	仏大寺町	スギ・広葉樹	2.76	4,140			
	小計	スギ	2.60	3,900	スギ	1.00	1,500
		広葉樹	0.79	1,185	広葉樹	0.50	750
加賀市	熊坂町 (GC)	スギ・広葉樹	6.81	10,215	スギ	6.30	9,450
	荒谷町	広葉樹	0.56	840			
	河南町	広葉樹	2.16	3,240	広葉樹	6.67	10,005
	直下町				広葉樹	3.00	4,500
	須谷町 (GC)				スギ	5.00	7,500
	今立町				広葉樹	3.57	5,355
	小計	スギ	6.56	9,840	スギ	11.30	16,950
		広葉樹	2.97	4,455	広葉樹	13.24	19,860
白山市	坂尻町	広葉樹	0.50	750	広葉樹	2.00	3,000
	月橋町				スギ	0.50	750
	白山町	広葉樹	1.59	2,385			
	上出合町				スギ	0.50	750
	小計	スギ	0.00	0	スギ	1.00	1,500
		広葉樹	2.09	3,135	広葉樹	2.00	3,000
合 計		スギ	11.18	16,770	スギ	20.95	31,425
		広葉樹	7.03	10,635	広葉樹	24.32	36,480

※組合では再造林後の保育管理として、原則2年・4年・6年・8年目に下刈りを実施しています。(下刈りに掛かる費用は頂きません。)

少花粉スギコンテナ苗



広葉樹コンテナ苗



【5】 森林バンクについて

平成31年4月から森林経営管理制度が始まりました。



◎ 制度の概要

森林経営管理制度では、経営管理が行われていない森林について、市町村が森林所有者の委託を受け経営管理することや、意欲と能力のある林業経営者に再委託することにより、林業経営の効率化と森林の管理の適正化を促進します。

森林経営管理制度の仕組み



- ① 市町村が森林所有者に、所有する森林を今後どのように経営管理したいか、ご意向を確認します。
- ② 市町村に委託したいと回答頂いたときは、必要に応じて、市町村と協議の上、経営管理の委託手続きを行います。

- ③ 林業経営に適した森林は、意欲と能力のある林業経営者に経営管理を再委託し、森林を管理します。
- ④ 林業経営に適さない森林は、市町村が森林を管理します。

意向調査をせずに、ある程度境界がわかる森林について 「申出」による間伐も出来ます。

○「申出タイプ」の間伐までの流れ

- ① 森林の所在を記した**申出書**を提出する。
- ② 土地の境界明確化状況の再確認。
- ③ 経営管理権集積計画を作成する。
- ④ 森林所有者に確認を取る。(確認書の提出)
- ⑤ 経営管理集積計画の公告(1～3ヶ月程度)
- ⑥ 間伐の実施。(原則として**未利用間伐**)

※森林組合で書類作成をお手伝いしますので、ご相談下さい。



市	町名	事業種類	事業量:ha				
			令和元年度実績	令和2年度実績	令和3年度実績	令和4年度実績	令和5年度予定
小松市	西俣町	意向調査	51.91	122.50			
		集積計画(境界管理)			13.80	54.5	25.00
		森林整備					1.75
	原町	集積計画(境界管理)				9.00	
	中海町	集積計画(境界管理)				6.00	
	丸山町	森林整備(申出タイプ)			0.74		
	栗津町	森林整備(申出タイプ)			0.77		
	大杉町	森林整備(申出タイプ)			1.52		
能美市	和佐谷町	意向調査	131.06				
		集積計画(境界管理)		54.04	20.40		19.00
		森林整備			7.81		
加賀市	坂下町	意向調査	241.22				
		集積計画(境界管理)			16.08	21.09	20.00
		森林整備				3.98	8.50
	生水町	意向調査		144.73			
	小杉町	意向調査		195.27			
		集積計画(境界管理)					10.00
	宇谷町	森林整備(申出タイプ)		1.38			
白山市	野地町	意向調査	47.44				
		集積計画(境界管理)	8.65	38.72			
		森林整備			1.00		1.00
	五十谷町	意向調査			16.03		
		集積計画(境界管理)					
		森林整備					
合 計	意 向 調 査		471.63	462.50	16.03	0	0
	集積計画(境界管理)		8.65	92.76	50.28	90.59	74.00
	森 林 整 備		0	1.38	11.84	3.98	11.25

【6】 那谷工場について

■入荷量と市売りの推移(各年1月～12月実績)

種類 年次	入荷量 (m³)	市売り (m³)	平均単価 (円)
平成25年	16,106	4,168	13,550
平成26年	18,630	3,635	14,618
平成27年	17,745	2,850	13,319
平成28年	20,382	3,901	12,426
平成29年	17,784	3,939	12,496
平成30年	17,323	3,583	13,242
令和元年	25,206	4,687	12,450
令和2年	20,451	3,702	12,136
令和3年	19,744	4,500	13,607
令和4年	22,507	5,522	14,127

■主要製品生産量(各年1月～12月実績)

数量 製品名	生産量 (m³)	
	令和3年	令和4年
柱材	681	459
間柱材	425	451
ラミナ材	451	919
角類	153	180
下地類	216	116
円柱類	97	86
計	2,023	2,211

■那谷工場における木材の流れ
(令和4年1月～12月)

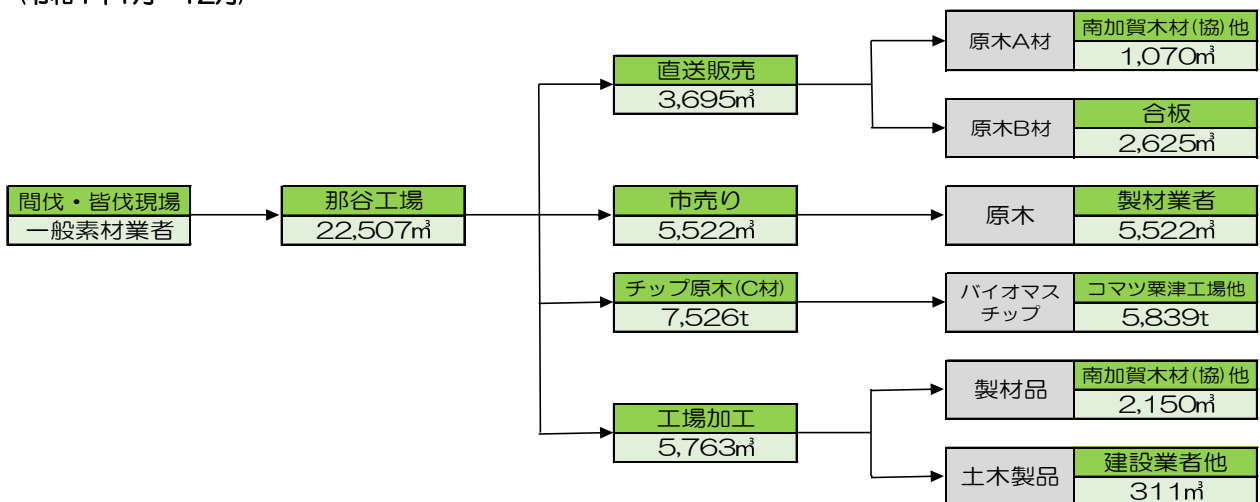

■チップ原木入荷量(各年1月～12月実績)

単位：t(トン)

管内 年次	小松市	能美市	加賀市	白山市	その他	計
平成26年	1,848	125	1,908	943	129	4,953
平成27年	3,635	121	1,057	910	1,076	6,799
平成28年	3,021	314	1,787	263	1,915	7,300
平成29年	2,416	340	1,047	355	877	5,035
平成30年	1,745	366	1,121	1,454	930	5,616
令和元年	3,890	1,060	957	1,059	2,540	9,506
令和2年	2,308	1,015	1,227	119	2,854	7,523
令和3年	2,920	901	1,521	85	2,418	7,845
令和4年	2,185	1,065	1,735	250	2,291	7,526

【7】 購買コーナー

■取扱商品（各支所）

【 林業資材 】

- ・ 山林用肥料、薬剤
- ・ 刃物類
- ・ 地下足袋、スパイク長靴
- ・ 森林香、熊鈴
- ・ チェンソー、刈払機、ソーチェン、チップソー
- ・ エンジンオイル、チェンオイル、防振手袋



※ 組合にて機械等をご購入頂くと、機械の不調・修理をお気軽にご相談頂けます。

【 季節商品 】

- ・ 椎茸等の種駒
- ・ 原木
- ・ 山行苗、果樹苗

森産業（税込み）		菌興（税込み）		原木（税込み）	
500個入	¥2,400	400個入	¥2,000	普通（直径12cm程度）	¥660
1,000個入	¥4,600	800個入	¥3,800	太径（直径15cm程度）	¥770
キリ（9.2mm）	¥748	キリ（9.3mm）	¥902		

※ 令和4年度の価格です。

■林業機械展示販売&無料点検サービス会（年1回・各支所）

- ・ 普段は店頭置いていない機械や、林業用品の販売
- ・ チェンソー、刈払機の無料点検
- ・ チェーンの目立て（限定特価）

各支所の予定	
小松・辰口	令和5年3月25日
加賀	令和5年10月下旬
白山	令和5年4月22日

■薪の販売（小松支所のみ）

管内の森林から出材される広葉樹を有効活用するために、良質な薪を低価格で販売します。
販売数に限りがございますので早期ご予約をお勧めいたします。

広葉樹ミックス薪

ナラ・クヌギ・ケヤキ・サクラ・ホウ等々（基本的にはナラ・クヌギが80～100%）
フレコンバック 1パック単位で小松市長谷町（小松支所）にて販売

- ・ 乾燥薪（1年乾燥） 1パック（約350kg） ⇒ ¥20,350-（税込み）
（40cm or 35cm）

組合員様は ¥20,350 のところ ⇒ ¥19,250-（税込み）
（乾燥薪：令和4年度分は12月に完売致しました）

＜ 組合員様限定販売 ＞

- ・ 未乾燥薪（40cm or 35cm） 1パック（約500kg） ⇒ ¥16,500-（税込み）
- ・ 玉切原木（40cm or 35cm） 1パック（約500kg） ⇒ ¥12,100-（税込み）
- ・ 切端材 1パック（約500kg） ⇒ ¥4,400-（税込み）

※ 1 切端材は玉切時の端材（副産物）のため、ご用意できない場合があります。

※ 2 販売は組合員及び一般の薪ユーザーを対象としています。転売する方等への販売はお断りいたします。



乾燥薪
未乾燥薪



玉切原木



切端材

【8】 事業推進会日程表

管内	地区名	開催日時		会場
小松市	大杉谷地区	2月19日	10時00分	かが森林組合 本所 2F
	那谷・栗津地区	2月19日	13時30分	かが森林組合 本所 2F
	金野・東部地区	2月26日	10時00分	かが森林組合 本所 2F
	西尾・新丸地区	2月26日	13時30分	かが森林組合 本所 2F
能美市	東部・南部地区	3月5日	10時00分	石川ハイテク交流センター
加賀市	三木・三谷・河南・東谷口地区	3月12日	10時00分	かが森林組合 加賀支所 2F
	河南・温泉・西谷・東谷地区	3月12日	13時30分	かが森林組合 加賀支所 2F
白山市	白峰・尾口・鳥越地区	3月19日	10時00分	かが森林組合 白山支所 2F
	吉野谷・河内・鶴来地区	3月19日	13時30分	かが森林組合 白山支所 2F



R1 那谷・栗津地区事業推進会



R1 辰口地区事業推進会

付録 管内マップ

